

PRIMĂRIA MUNICIPIULUI CONSTANȚA
DATA ANUNȚULUI: 07.06.2018

ANUNȚ DE INTENTIE DE ELABORARE PLAN URBANISTIC ZONAL

pentru reglementarea terenului delimitat de strazile Mircea cel Batran, Smardan si alei carosabile







Adresa imobilului care a generat P.U.Z. - str. Smardan, nr.12A

Argumentare: se dorește reglementarea terenului, conform P.U.G., în scopul construirii pe proprietate privată a persoanelor fizice și juridice

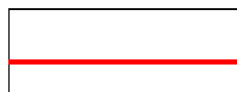
cu H.C.L. 35/2015

Inițiator: Popescu Traian și Elena Gabriela

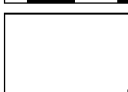
Elaborator: s.c. ALL ARHITECTURA s.r.l.

LEGENDA			
	LIMITA ZONEI STUDIATE		SPATIU VERDE
	PROPRIETATI PRIVATE ALE PERSOANELOR FIZICE SI JURIDICE		ZONA DE PARCARI PUBLICE - 11 LOCURI DE PARCARE
	ZONĂ DE CIRCULAȚIE CAROSABILĂ		ACCESURI CAROSABILE
	ZONĂ CIRCULAȚIE PIETONALĂ MAJORĂMENAȚĂRI DIVERSE (MOBILIER URBAN, PLANTĂȚII, TROTUARE, ETC.)		ACCESURI PIETONALE

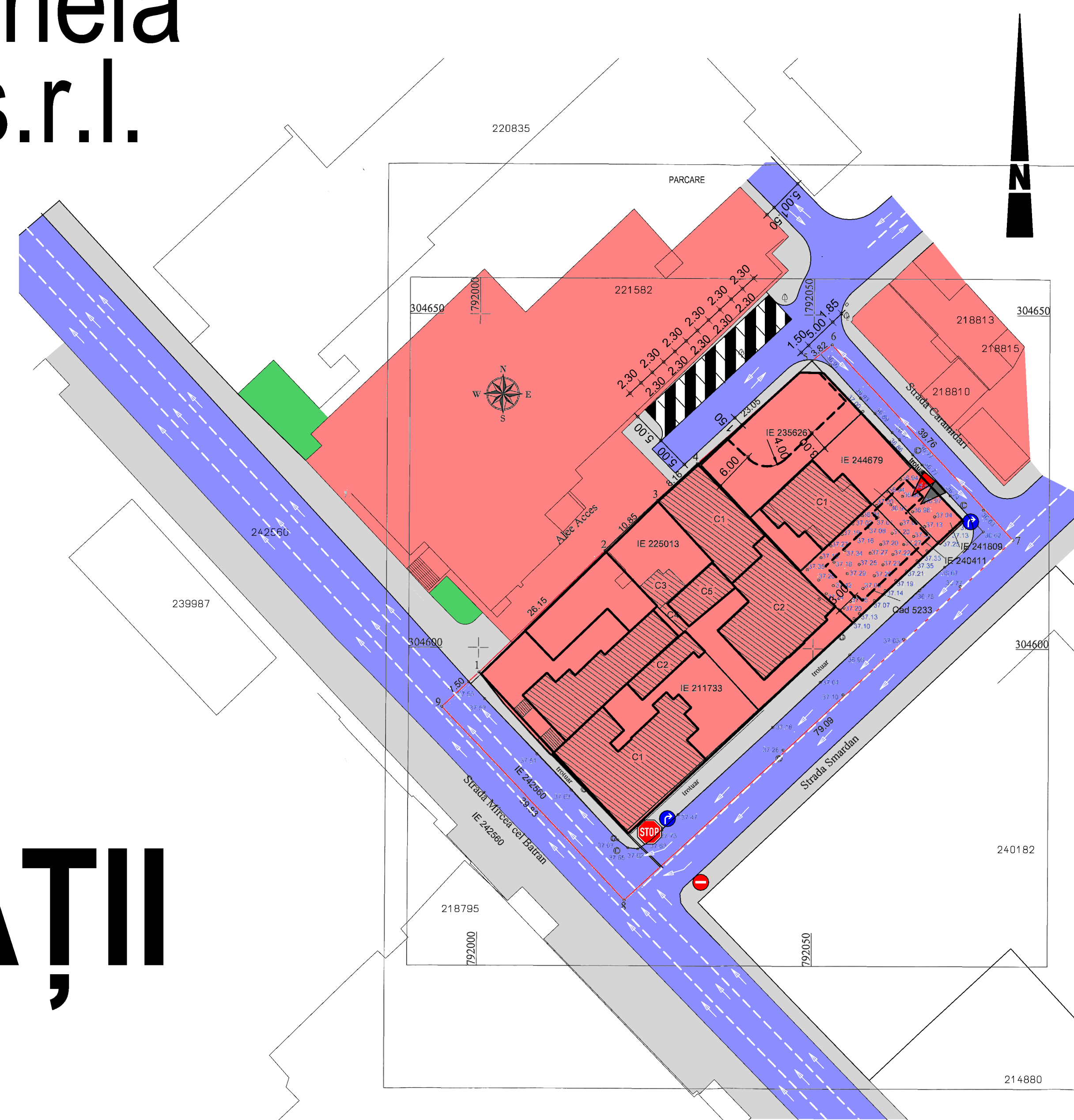

PUBLICUL ESTE INVITAT SĂ TRANSMITĂ OBSERVAȚII ȘI PROPUNERI

PRIVIND INTENȚIA DE ELABORARE A P.U.Z. ÎN PERIOADA 07-12 iunie 2018

Persoana responsabilă cu informarea și consultarea publicului: insp. S.Staiculescu

Adresa: Primăria Municipiului Constanța, bd. Tomis 51, et.1, cam. 121, serviciul Strategii și Planificare Urbana

Observațiile sunt necesare în vederea stabilirii cerințelor de elaborare și vor fi transmise în scris prin e-mail la adresa primarie@primaria-constanta.ro, prin poștă la adresa primăriei sau la Centrul de Informare Cetățeni.

Biroul Strategii Urbane va colecta eventualele opinii/observații formulate și le va transmite elaboratorului/inițiatorului, care va argumenta (ne)preluarea opiniilor/observațiilor lor, iar răspunsurile se vor expedia de Primărie prin poștă.

Date de contact elaborator: telefon 0241698008

Etapele preconizate pentru consultarea publicului până la aprobarea planului:

- etapa pregătitoare: anunțarea intenției de elaborare a P.U.Z.
- etapa elaborării propunerilor: consultarea publicului