

Consultarea pieței

privind achiziționarea serviciului de elaborare documentație tehnico-economică Studiu de Fezabilitate pentru obiectivul de investiții –

“Pasarelă pietonală peste liniile de cale ferată între cartierul km 4-5 și cartierul Faleză Sud – Poarta 6, în zona Liceului Lucian Blaga”

Municipiul Constanța; Cod Fiscal 4785631

Adresa : Primăria Municipiului Constanța, B-dul. Tomis, Nr.51, Constanța, cod poștal 900725, tel/fax 0241/488151

Obiect consultare:

Serviciul de elaborare documentație tehnico-economică studiu de fezabilitate pentru obiectivul de investiții “Pasarelă pietonală peste liniile de cale ferată între cartierul km 4-5 și cartierul Faleză Sud – Poarta 6, în zona Liceului Lucian Blaga”

Cod CPV: 71320000- Servicii de concepție tehnică

Descriere:

În municipiul Constanța, între cartierul faleză Sud – Poarta 6 și Cartierul Km. 4-5, se afla două magistrale de cale ferată dublă, una către Portul Constanța și una către municipiul Mangalia. În zonă, nu există amenajate treceri la nivel cu calea ferată.

Proiectul urmărește realizarea unei circulații pietonale facile și în siguranță între cele două cartiere. Realizarea proiectului poate include și zone dedicate pietonilor și bicicliștilor, care să permită traversarea unor zone abrupte și crearea de facilități pe traseele propuse pentru persoanele cu dizabilități.

Zona studiată beneficiază de un avantaj care poate contribui semnificativ la creșterea deplasărilor pietonale și cu biciclete și reducerea deplasărilor cu autovehiculul personal.

Grupurile țintă vizate sunt: locuitorii zonei, elevii, angajații platformei portuare.

Astfel, aria studiului este suficient de cuprinzătoare, locația efectivă a proiectului va fi stabilită în zona marcată pe planul nr.1 de mai jos, zona delimitată la vest de strada Micșunelelor și la est de cvartalele de blocuri din aliniamentul strazii Viorelelor.

Pasarela pietonală va traversa cele două magistrale de cale ferată a căror ampriză este de aproximativ 40 m și strada Viorelelor a carei ampriză este de 13 m.

Plan nr.1

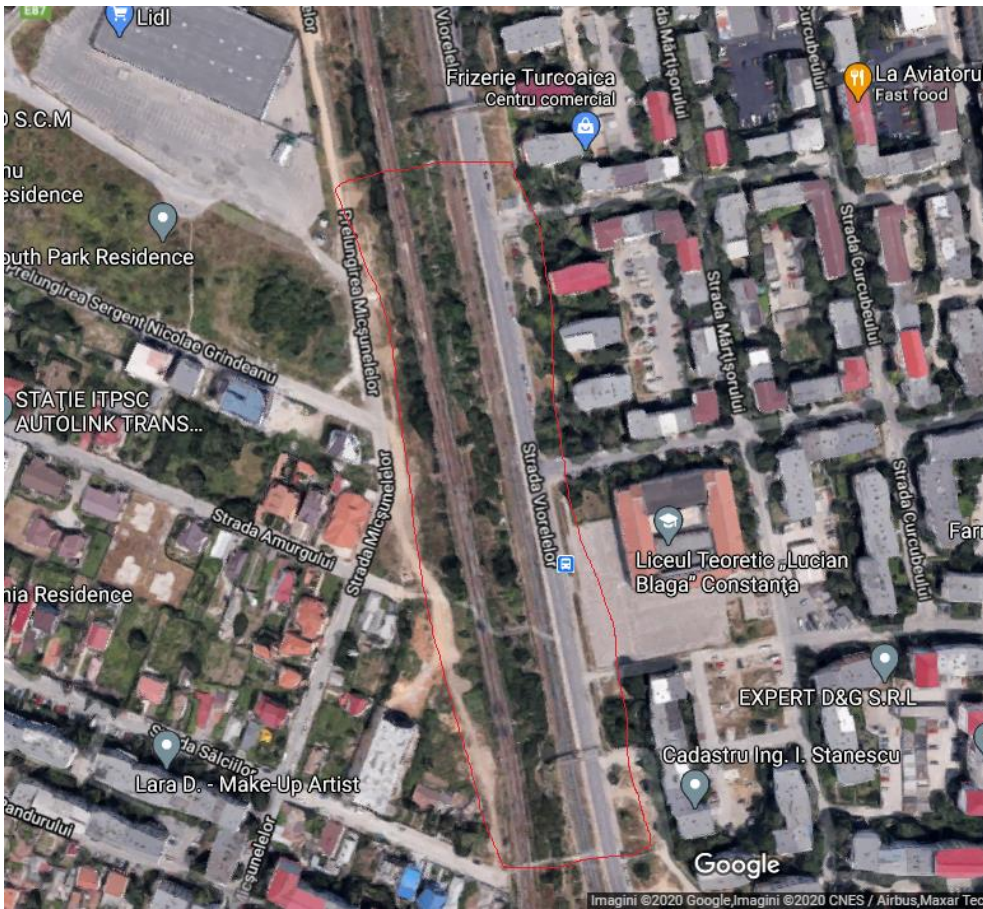

Plan încadrare în zonă nr.2

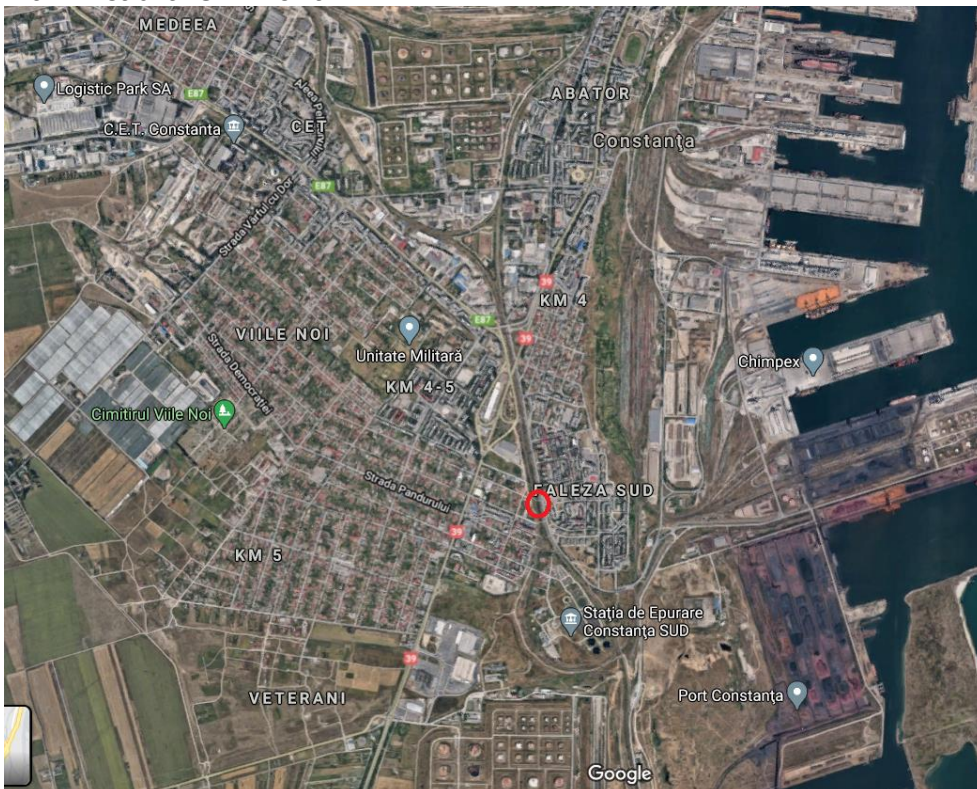

Aspecte supuse consultării: Solicitare oferta de preț conform descrierii de mai sus.

Data limită transmitere propuneri: 10.09.2020

Data limită consultare: 14.09.2020

Modalitate desfășurare: Orice persoană interesată are posibilitatea de a transmite oferta de preț atât la sediul nostru din Str. Mihaileanu, nr. 10, dar și pe email: maria.patrutoiu@primaria-constant.ro.

Pentru relații suplimentare: Mihaela Pătruțoiu 0241 488 169, 0722 326 720.